CORNER 43

UNITÀ 1.05 V2

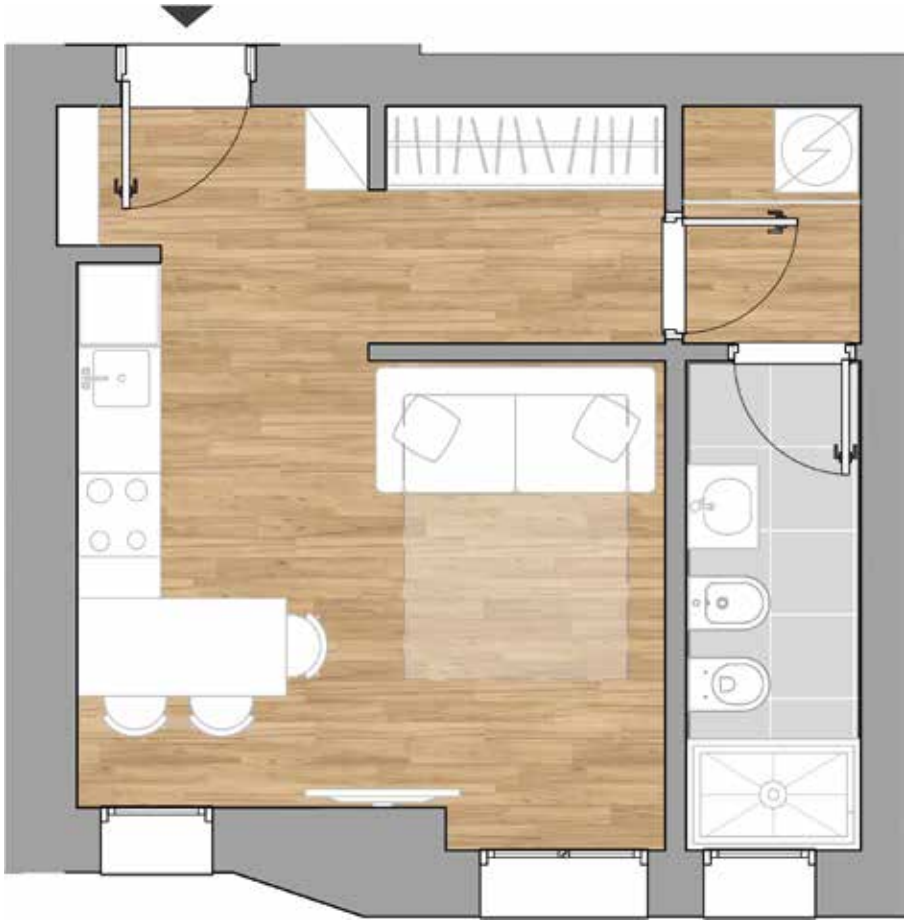

Nord

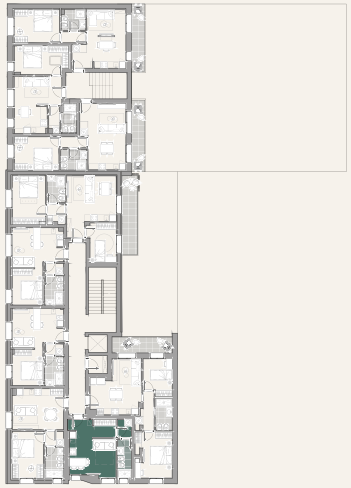

Piano Primo

Monolocale

40mq commerciali

Via Soffredini 43, Milano

La presente planimetria è puramente indicativa e non costituisce elemento contrattuale e di misura Arredi, porte arredo e altri elementi riportati nella presente planimetria sono da considerarsi esclusivamente a titolo illustrativo.

Rexer Abitare agency