CORNER 43

UNITÀ 5.02



Nord

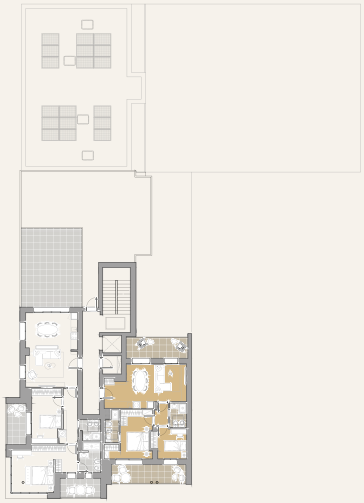

Piano Quinto

Trilocale

93mq commerciali

23mq loggie/balconi

Via Soffredini 43, Milano

La presente planimetria è puramente indicativa e non costituisce elemento contrattuale e di misura Arredi, porte arredo e altri elementi riportati nella presente planimetria sono da considerarsi esclusivamente a titolo illustrativo.

Rexer Abitare agency